



AVIS

Il est porté à la connaissance des habitants que des travaux d'entretien de la végétation nécessaires au bon fonctionnement de(s) ligne(s) à haute tension :

63kV N0 1 ARREAU-LANNEMEZAN Portée(s) : du 319 au 273

63kV N0 2 ARREAU-Portique BEYREDE-LANNEMEZAN Portée(s) : du 277 au 234

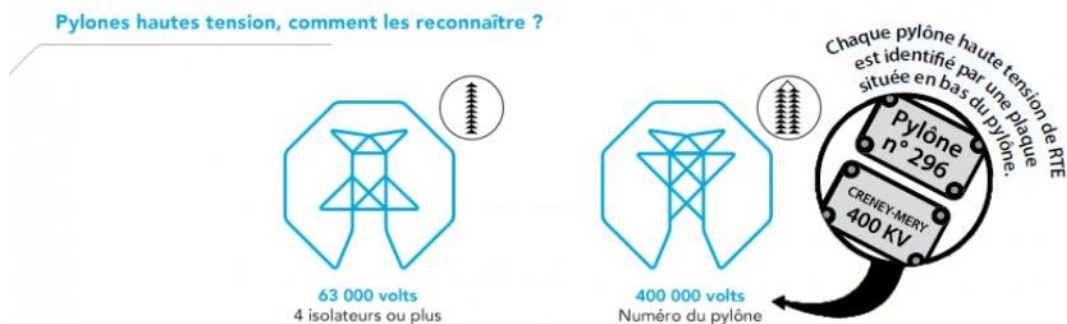

**Ces travaux vont être entrepris sur le territoire de la commune de :
Sarrancolin**

**à dater du 01/01/2025
jusqu'au 15/03/2025**

RTE – Groupe Maintenance Réseaux BEARN, confie l'exécution de ces travaux à l'entreprise :

**SATF (SROU Mohammed)
sarl.satf@orange.fr
07 86 27 92 40**

Pour savoir si vous êtes concernés par les travaux d'entretien de la végétation vous pouvez consulter la carte du Réseau à l'adresse : <https://www.rte-france.com/carte-reseau-transport-electricite> ou directement via le flashcode ci-contre.

Faire référence aux numéros de portées ci-dessus

(Exemple - Nom de la ligne : Portée(s) 21-26 Travaux du Pylône N°21 allant au Pylône N°26 ou Exemple - Nom de la ligne : Portée(s) PAU-26 Travaux du Poste Electrique de PAU allant au Pylône N°26)



Pour toutes informations, les intéressés pourront s'adresser aux représentants locaux de RTE qui assure le contrôle des travaux :

RTE GMR BEARN
2, rue Faraday
64140 BILLERE

**DUPUY Grégory (06.45.15.61.30)
PINOT Laura (06.98.21.11.44)**